

***La herramienta que
hará crecer su
negocio***



7POSPlus Master©, a quien va dirigido:

Restaurantes



Cadenas



Bares



Delivery



Comidas Rápidas



Banquetes



Tiendas



Supermercados



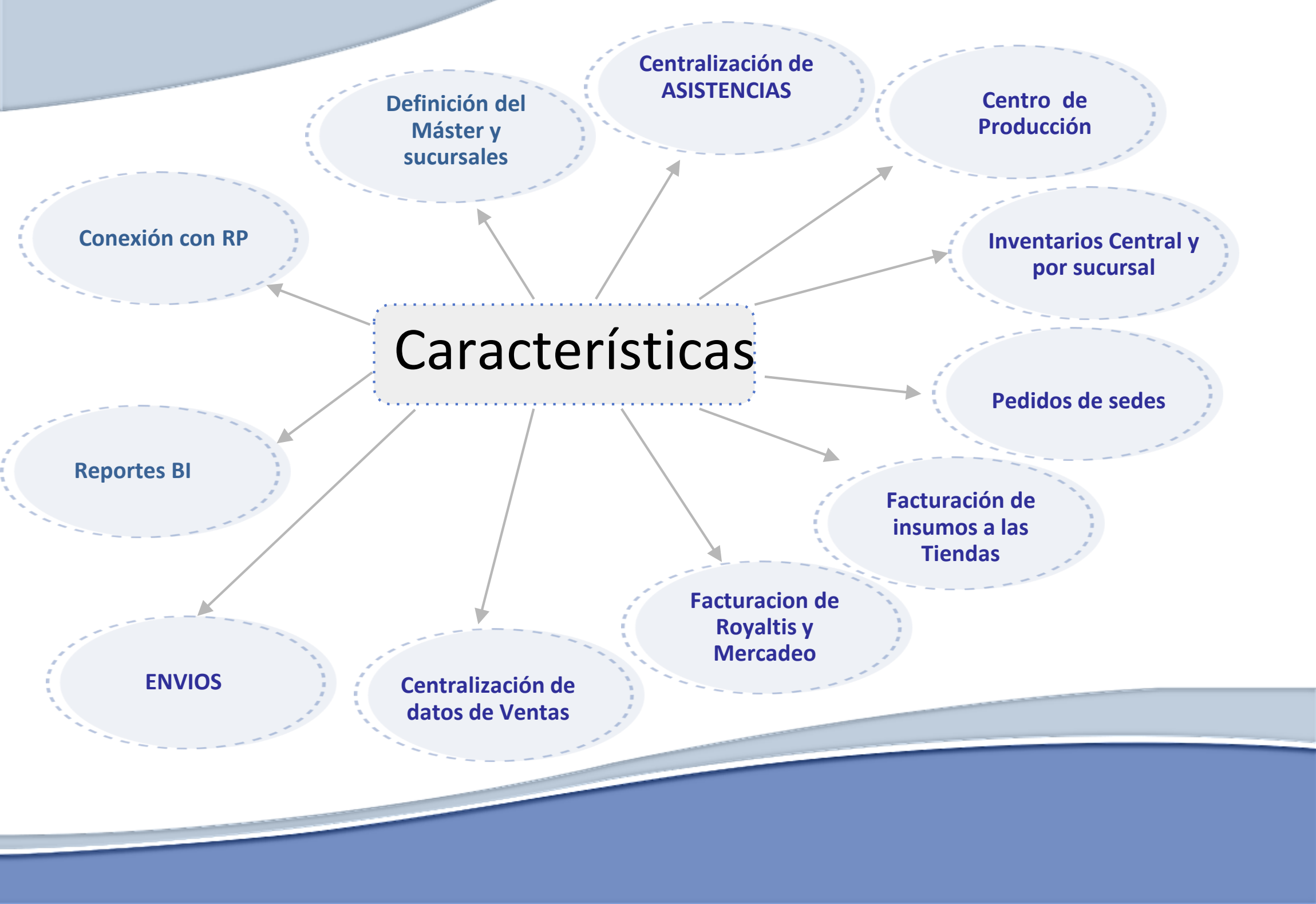

Definición de 7POSPlus Master

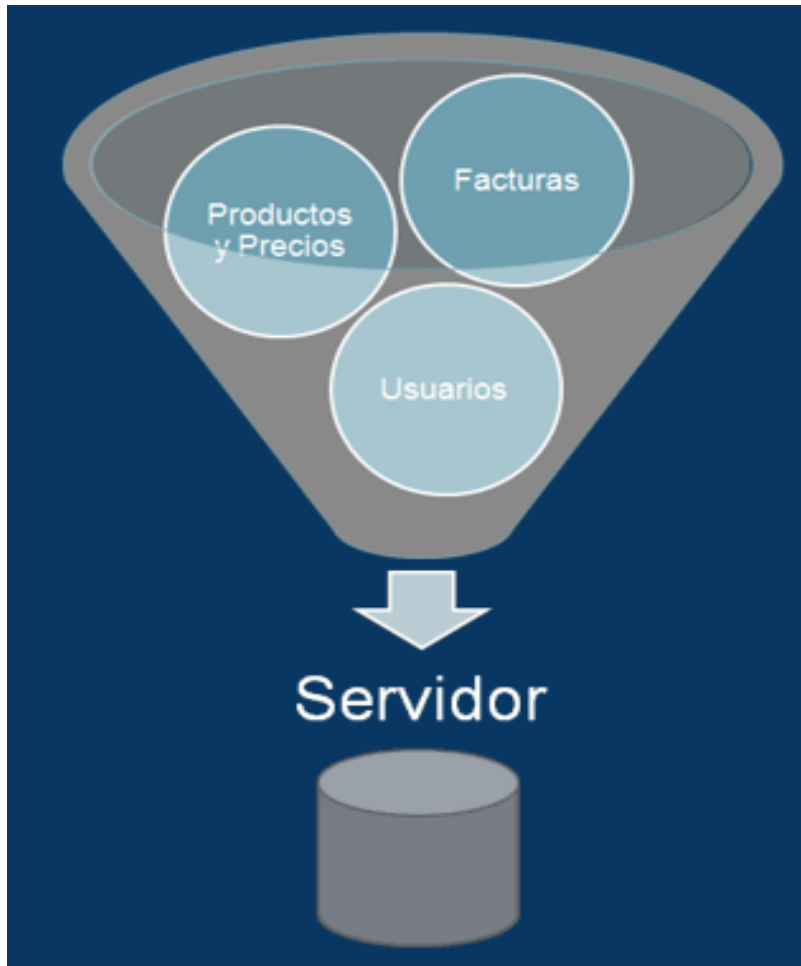

7POSPlus Master© es una herramienta para negocios de sucursales o franquicias, donde cada local está conectado con un servidor central, lo que permite visualizar los reportes de cada uno de manera separada o como un resumen del conjunto de negocios. A su vez, permite realizar ajustes de precios, crear/modificar promociones o actualizar inventarios de manera **centralizada**, aplicando los cambios en cada local automáticamente.

7POSPlusMaster© la herramienta que le permitirá crecer, bien si ya tiene sucursales o franquicias o está pensando en hacerlo.

El valor que da *7POSPlusMaster*®; Reportes de Inteligencia de Negocios

Ventas Mes actual

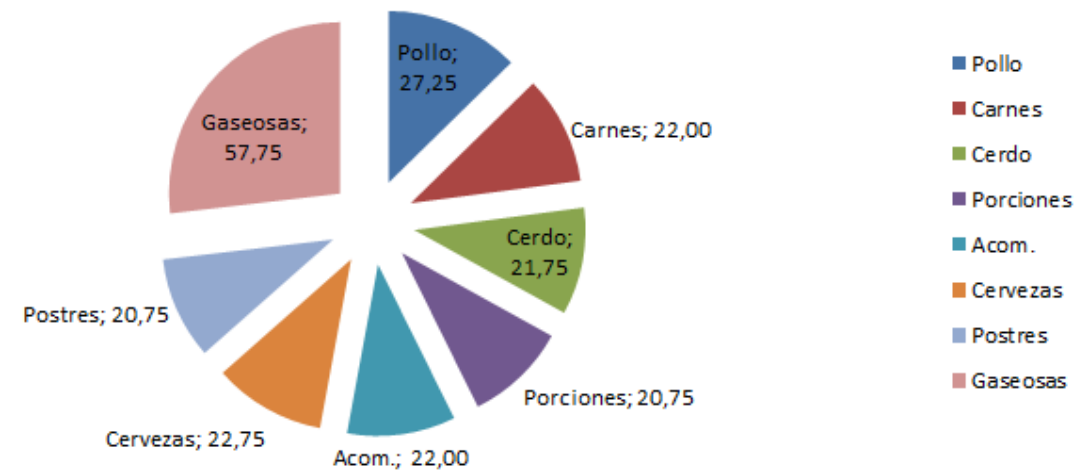
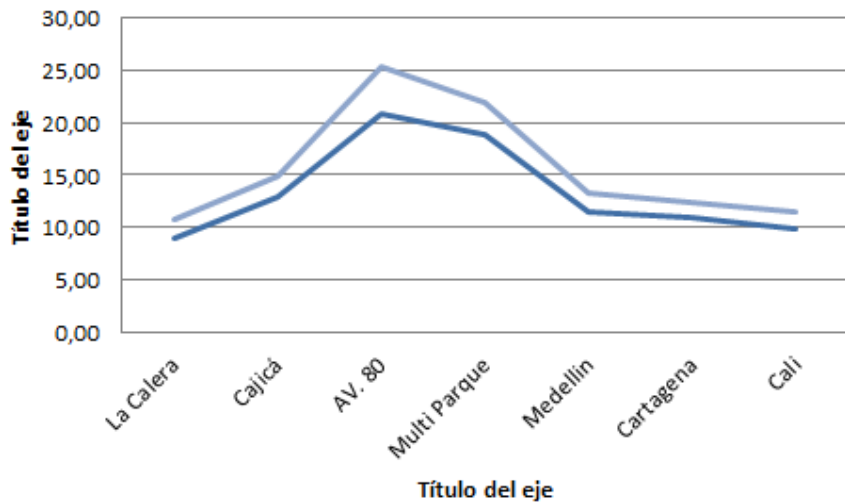
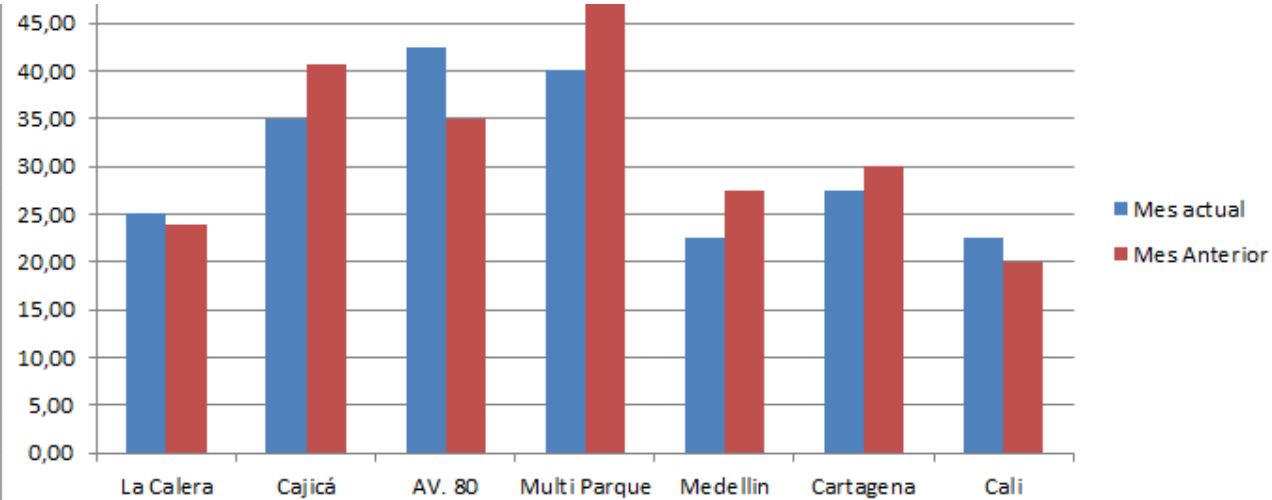
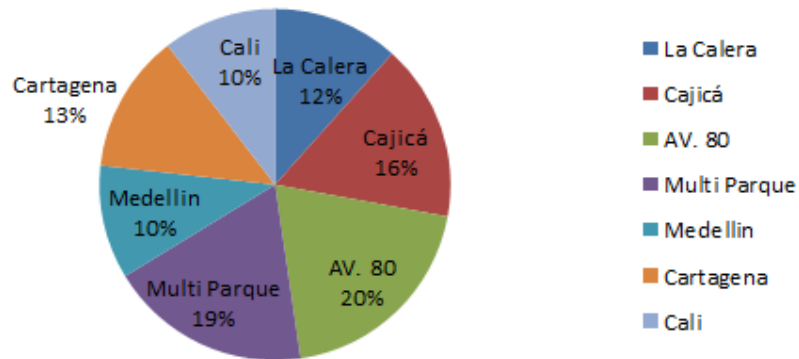

Estadísticas especializadas

Estadísticas de Venta Mensual : Tutto Restaurant



Estadísticas de Venta del 1/6/2016 al 30/6/2016 Total Días : 30

Costo vs. Ventas
2016 Jun.

Costo vs. Ventas
2015 Jun.

	Ventas	Costos	Ganancia	Mesoneros	Promedio	N° Facturas	Promedio	Unidades
2016 Jun.	2,27M	856,5k	1,41M	227,1k	7,83k	865	78,32k	4,83k
2015 Jun.	2,41M	919,3k	1,49M	240,9k	8,31k	862	83,05k	5,34k

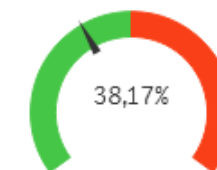
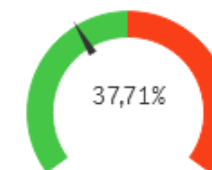

Var. Ganancia	Var. Facturas	Var. Unidades	Var. Costos
-4.99%	0.35%	-9.45%	-6.84%



Ventas por Unidades de Negocio
2016 Jun.

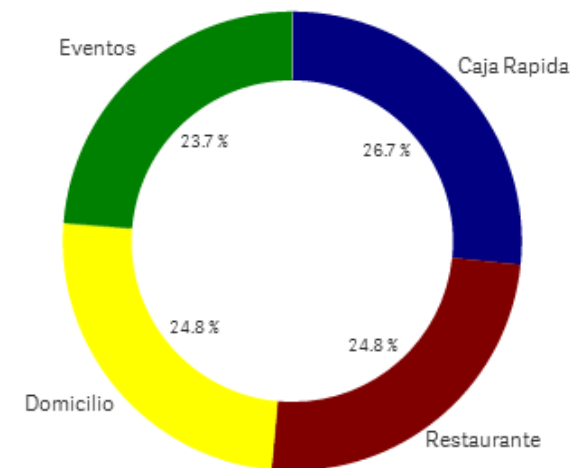
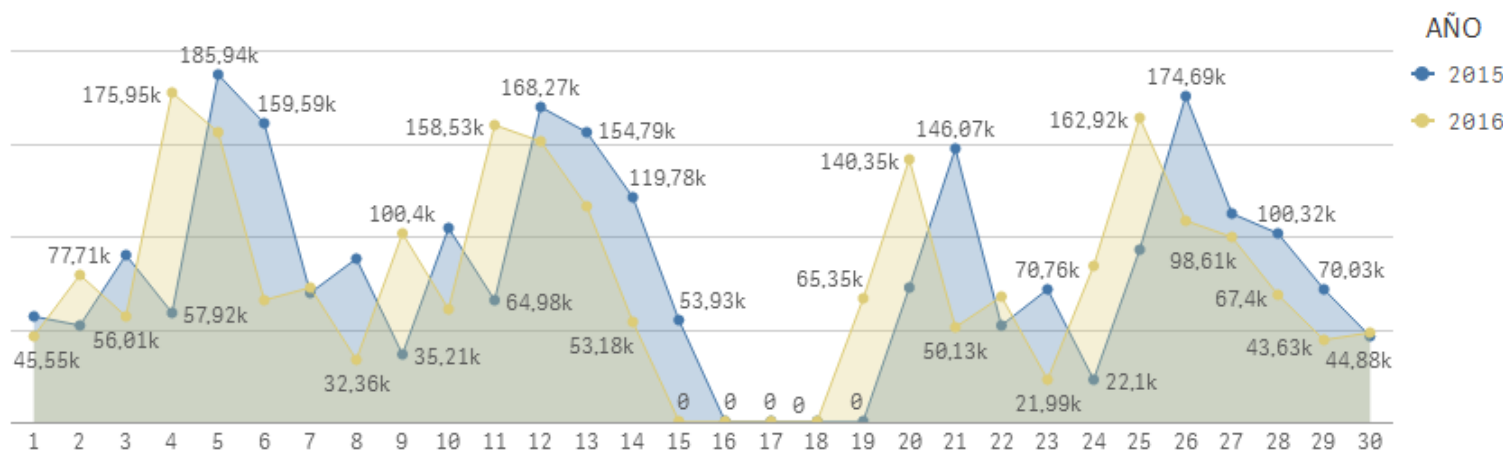

Ventas mensuales : Jun.



ARQUITECTURA PARA FRANQUICIAS O SUCURSALES

En cada local se instala , en su versión profesional, ahí se configura para que los datos locales se sincronicen con un servidor en nube. En dicho servidor se instala el  donde se sincroniza la base central con cada una de las base de todos los locales tanto a nivel de ventas, inventarios, pedidos y asistencia de personal. Esto, permite visualizar reportes de los locales de forma global o por separados.



DIAGRAMA DE COMUNICACIÓN

Back Office.ERP
Zeus-Contable



Entes de Gobierno,
Facturación
electrónica

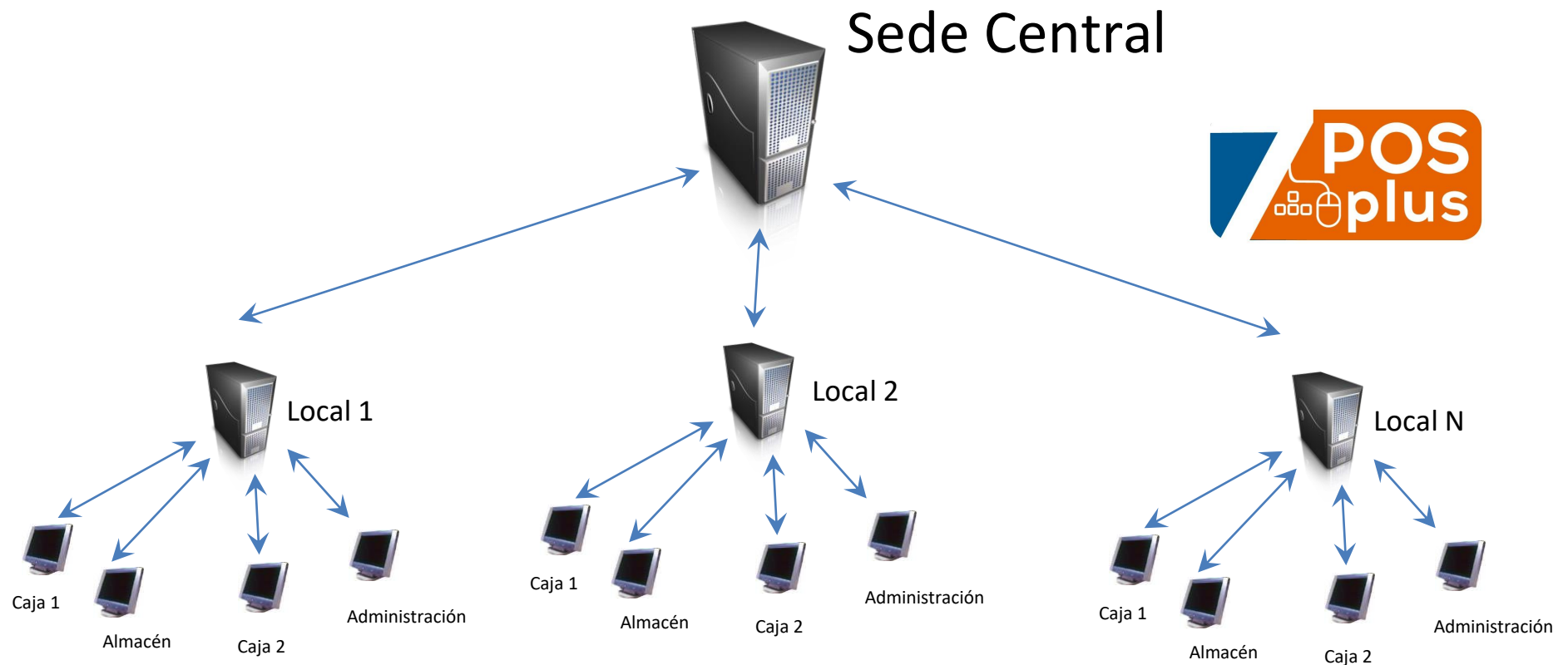
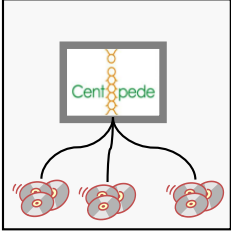

WEBINTEGRADOR

Gerencia
Auditores
Consultas
Reporte BI



Banca, Pasarelas de pago

Sucursales
Tiendas
Franquiciados

